





Comune di Arcore

3^A PROVA PROVINCIALE DOMENICA 25 FEBBRAIO 2024 ARCORE

Ritrovo dalle 8.30 all'interno del parco di Villa Borromeo ingresso da Largo Vela
Apertura segreteria e ritiro cartellini
Partenza gare ore 9.30

PERCORSI →

| | |
|--|------------------------|
|  | GIRO PICCOLO 400 METRI |
|  | GIRO MEDIO 1100 METRI |
|  | GIRO GRANDE 1700 METRI |

| | CATEGORIA | DISTANZA | NUMERO GIRI |
|----|--|------------|-------------------------------|
| 1 | ESORDIENTI F | 800 METRI | 2 GIRI PICCOLI |
| 2 | ESORDIENTI M | 800 METRI | 2 GIRI PICCOLI |
| 3 | CUCCIOLI F + DISABILI F | 400 METRI | 1 GIRO PICCOLO |
| 4 | CUCCIOLI M + DISABILI M | 400 METRI | 1 GIRO PICCOLO |
| 5 | RAGAZZE | 1100 METRI | 1 GIRO MEDIO |
| 6 | RAGAZZI | 1100 METRI | 1 GIRO MEDIO |
| 7 | CADETTE | 1500 METRI | 1 GIRO PICCOLO + 1 GIRO MEDIO |
| 8 | CADETTI | 2200 METRI | 2 GIRI MEDI |
| 9 | ALLIEVE - JUNIORES F - SENIORES F - AMATORI F A/B - VETERANE A/B | 2800 METRI | 1 GIRO MEDIO + 1 GIRO GRANDE |
| 10 | ALLIEVI | 3400 METRI | 2 GIRI GRANDI |
| 11 | JUNIORES M - SENIORES M - AMATORI M A | 5100 METRI | 3 GIRI GRANDI |
| 12 | AMATORI M B - VETERANI A/B | 5100 METRI | 3 GIRI GRANDI |

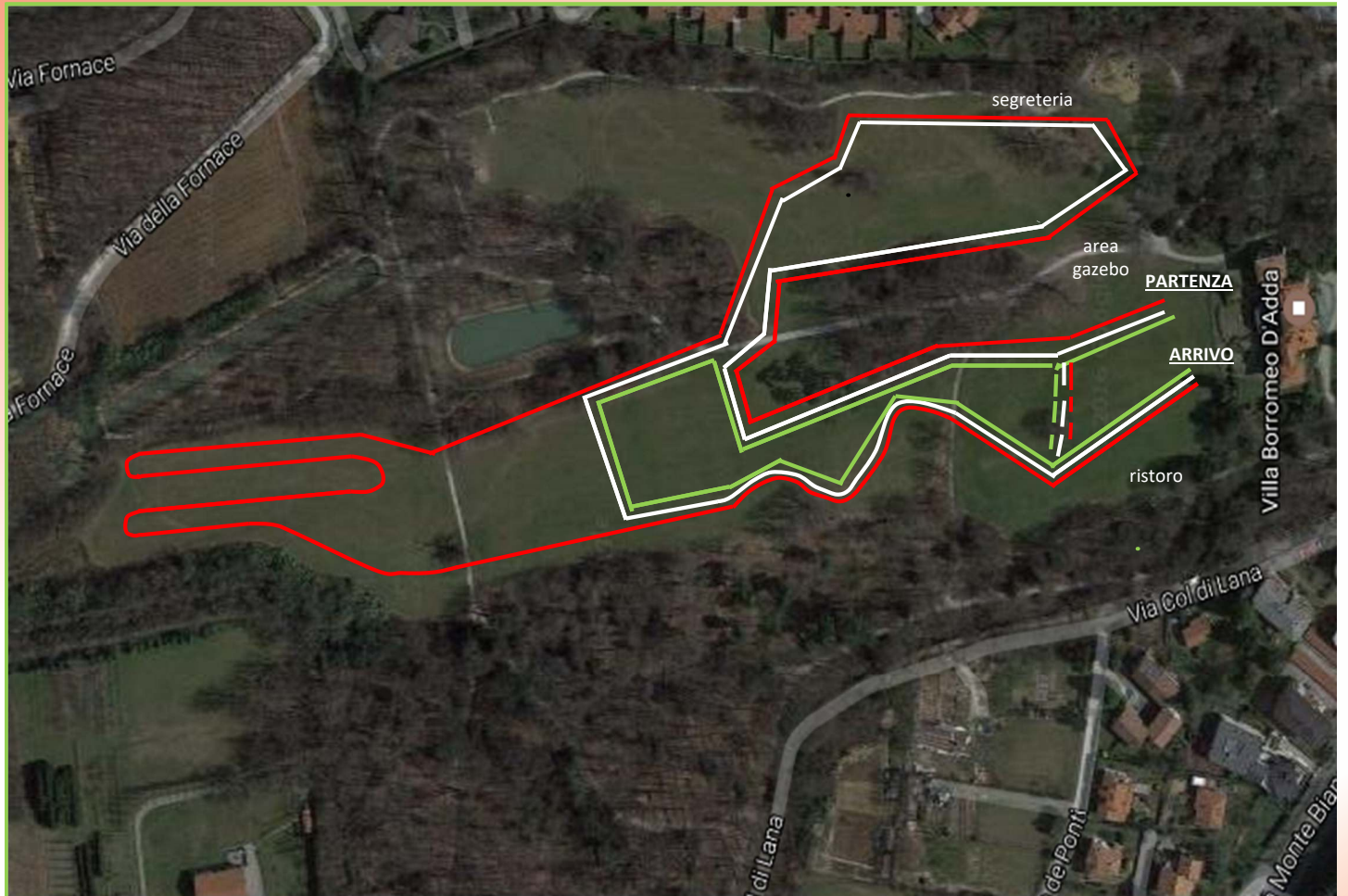

Parcheggio auto presso la stazione di Arcore che dista 300 metri dal percorso gara utilizzando il sottopassaggio pedonale

Per informazioni: Saverio 3492197989

